

**Автономная некоммерческая профессиональная образовательная организация
«Дальневосточный центр непрерывного образования»**

ПАСПОРТ ДОСТУПНОСТИ

объекта социальной инфраструктуры

**Начальная школа – детский сад «Классическая европейская
прогимназия»**

(ул. Десятая, 10)

г. Владивосток

УТВЕРЖДАЮ

Начальник отдела АТУ Советского
района департамента труда и
социального развития Приморского края



Л. Г. Порохина Л. Г. Порохина

03 201*9* г.

ПАСПОРТ ДОСТУПНОСТИ
объекта социальной инфраструктуры (ОСИ)

№ _____

1. Общие сведения об объекте

- 1.1. Наименование (вид) объекта: здание и прилегающая территория НШДС «КЕП».
- 1.2. Адрес объекта 690024, г. Владивосток, ул. Десятая, д. 10
- 1.3. Сведения о размещении объекта:
- отдельно стоящее здание 4 этажей, 4452,9 кв.м
 - часть здания _____ этажей (или на _____ этаже), _____ кв.м
 - наличие прилегающего земельного участка (да, нет); 6545 кв.м
- 1.4. Год постройки здания: 2007 г., последнего капитального ремонта 2017г.
- 1.5. Дата предстоящих плановых ремонтных работ: текущего 2019, капитального 2022г.
- сведения об организации, расположенной на объекте**
- 1.6. Название организации (учреждения), (полное юридическое наименование – согласно Уставу, краткое наименование): - Автономная некоммерческая профессиональная образовательная организация «Дальневосточный центр непрерывного образования» структурное подразделение «Начальная школа-детский сад «Классическая европейская прогимназия»» (АНПО «ДВЦНО» структурное подразделение НШДС «КЕП»).
- 1.7. Юридический адрес организации (учреждения): 690014, г. Владивосток, ул. Гоголя 41.
- 1.8. Основание для пользования объектом (оперативное управление, аренда, собственность): - собственность.

- 1.9. Форма собственности (государственная, негосударственная) – **негосударственная частная**.
- 1.10. Территориальная принадлежность (федеральная, региональная, муниципальная)-**муниципальное**
- 1.11. Вышестоящая организация (наименование): – **Управление Министерства юстиции РФ по Приморскому краю**.
- 1.12. Адрес вышестоящей организации, другие координаты - **690001, г. Владивосток, ул. Пушкинская, 93, тел. 260-55-41**

2. Характеристика деятельности организации на объекте (по обслуживанию населения)

- 2.1 Сфера деятельности (здравоохранение, образование, социальная защита, физическая культура и спорт, культура, связь и информация, транспорт, жилой фонд, потребительский рынок и сфера услуг, другое): **-образование.**
- 2.2 Виды оказываемых услуг: - **Реализация дошкольного, начального школьного, дополнительного образования детей.**
- 2.3 Форма оказания услуг: (на объекте, с длительным пребыванием, в т.ч. проживанием, на дому, дистанционно) - **на объекте, с длительным пребыванием, в т.ч. проживанием, на дому, дистанционно.**
- 2.4 Категории обслуживаемого населения по возрасту: (дети, взрослые трудоспособного возраста, пожилые; все возрастные категории)- **дети.**
- 2.5 Категории обслуживаемых инвалидов: инвалиды, передвигающиеся на коляске, инвалиды с нарушениями опорно-двигательного аппарата; нарушениями зрения, нарушениями слуха, нарушениями умственного развития – **нет.**
- 2.6 Плановая мощность: посещаемость (количество обслуживаемых в день), вместимость, пропускная способность **285 человек в день, вместимость 300 человек в день.**
- 2.7 Участие в исполнении ИПР инвалида, ребенка-инвалида (да, **нет**)

3. Состояние доступности объекта

- 3.1 Путь следования к объекту пассажирским транспортом
(описать маршрут движения с использованием пассажирского транспорта)
- **от ж.д. станции «Санаторная» (электрички: Владивосток – Артем Приморский-1; Владивосток – Уссурийск; Владивосток – Смоляниново) по асфальтируемому тротуару до НШДС «КЕП», расстояние 1 км. От автобусной остановки «Санаторная» (маршруты автобусов: бд, 24,102, 114, междугородний Владивосток – Артем) до НШДС «КЕП» по тротуару. Расстояние 500 м.**
- наличие адаптированного пассажирского транспорта к объекту **нет.**
- 3.2 Путь к объекту от ближайшей остановки пассажирского транспорта:
- 3.2.1 расстояние до объекта от остановки транспорта **500 м;**
- 3.2.2 время движения (пешком) **10 мин;**

3.2.3 наличие выделенного от проезжей части пешеходного пути (да, нет)- **да**;

3.2.4 Перекрестки: нерегулируемые; регулируемые, со звуковой сигнализацией, таймером; - нерегулируемые;

3.2.5 Информация на пути следования к объекту: акустическая, тактильная, визуальная; визуальная;

3.2.6 Перепады высоты на пути: есть при спуске с развязки к территории.

Их обустройство для инвалидов на коляске: да, нет.

3.3 Организация доступности объекта для инвалидов – форма обслуживания*

№№ п/п	Категория инвалидов (вид нарушения)	Вариант организации доступности объекта (формы обслуживания)*
1.	Все категории инвалидов и МГН	
	в том числе инвалиды:	
2	передвигающиеся на креслах-колясках	ДУ
3	с нарушениями опорно-двигательного аппарата	ДУ
4	с нарушениями зрения	ДУ
5	с нарушениями слуха	А
6	с нарушениями умственного развития	ДУ

* - указывается один из вариантов: «А», «Б», «ДУ», «ВНД»

3.4 Состояние доступности основных структурно-функциональных зон

№ № п \п	Основные структурно-функциональные зоны	Состояние доступности, в том числе для основных категорий инвалидов**
1	Территория, прилегающая к зданию (участок)	ДП – И(К,Г,О,У) ДУ(С)
2	Вход (входы) в здание	ДП – И(Г,О) ДУ (К,С,У)
3	Путь (пути) движения внутри здания (в т.ч. пути эвакуации)	ДП – И(Г) ДУ(С,К,О,У)
4	Зона целевого назначения здания (целевого	ДП – И(Г,О)

	посещения объекта)	ДУ(К,С,У)
5	Санитарно-гигиенические помещения	ДП – И(Г) ДУ(К,С,О,У)
6	Система информации и связи (на всех зонах)	ДП – И(К,О,Г,У) ДУ(С)
7	Пути движения к объекту (от остановки транспорта)	ДЧ – И (Г)

** Указывается: **ДП-В** - доступно полностью всем; **ДП-И** (К, О, С, Г, У) – доступно полностью избирательно (указать категории инвалидов); **ДЧ-В** - доступно частично всем; **ДЧ-И** (К, О, С, Г, У) – доступно частично избирательно (указать категории инвалидов); **ДУ** - доступно условно, **ВНД** – временно недоступно

3.5. Итоговое заключение о состоянии доступности ОСИ: объект, **«Начальная школо-детский сад «Классическая европейская прогимназия»» (АНПОО «ДВЦНО» структурное подразделение НШДС «КЕП»)** :

- **по форме обслуживания** полностью доступен («А» - доступность всех зон и помещений) для инвалидов с нарушениями слуха (категория – Г) и доступна условно (ДУ) для инвалидов категорий – К,С,У,О;

- **по состоянию доступности основных структурно-функциональных зон:**

- объект доступен полностью избирательно (**ДП-И**) для инвалидов с нарушением слуха (Г), так как им доступны все структурно – функциональные зоны;

- ряд основных структурно – функциональных зон объекта доступны условно (**ДУ**) для других категорий инвалидов (**К, О, С, У**) так, как есть несоответствия с требованиями к объектам ОСИ(ФЗ , приказов, методик, ГОСТов и т.д.);

4. Управленческое решение

4.1. Рекомендации по адаптации основных структурных элементов объекта

№№ п \п	Основные структурно-функциональные зоны объекта	Рекомендации по адаптации объекта (вид работы)*
1	Территория, прилегающая к зданию (участок)	Текущий ремонт
2	Вход (входы) в здание	Текущий ремонт
3	Путь (пути) движения внутри здания (в т.ч. пути эвакуации)	Текущий ремонт
4	Зона целевого назначения здания (целевого посещения объекта)	Ремонт капитальный
5	Санитарно-гигиенические помещения	Ремонт капитальный

6	Система информации на объекте (на всех зонах)	Ремонт текущий
7	Пути движения к объекту (от остановки транспорта)	Технические решения невозможны – организация альтернативной формы обслуживания
8	Все зоны и участки	Текущий ремонт

*- указывается один из вариантов (видов работ): не нуждается; ремонт (текущий, капитальный); индивидуальное решение с ТСР; технические решения невозможны – организация альтернативной формы обслуживания

4.2. Период проведения работ **2019 - 2022**

в рамках исполнения **Плана капитального ремонта**

(указывается наименование документа: программы, плана)

4.3 Ожидаемый результат (по состоянию доступности) после выполнения работ по адаптации: **после проведения работ, согласно Плана капитального ремонта «Начальная школа-детский сад «Классическая европейская прогимназия» (АНПОО «ДВЦНО» структурное подразделение НШДС «КЕП») будет доступна** полностью избирательно для инвалидов с нарушениями слуха, с нарушениями зрения с сопровождающим, а также для инвалидов категории У и О (ДП – И(Г,О,У,С). Для инвалидов передвигающихся на креслах-колясках – доступно условно ДУ(К).

Оценка результата исполнения программы, плана (по состоянию доступности):

4.4. Для принятия решения **требуется**, не требуется (нужное подчеркнуть):

Согласование с АНПОО «ДВЦНО» и с общественными организациями инвалидов.

Имеется заключение уполномоченной организации о состоянии доступности объекта (наименование документа и выдавшей его организации, дата), прилагается – **не имеется**

4.5. Информация размещена (обновлена) на Карте доступности субъекта Российской Федерации, дата – **сайт odarenok.su**

(наименование сайта, портала)

5. Особые отметки

Паспорт сформирован на основании:

1. Анкеты (информации об объекте) от « ___ » _____ .201__ г.,

2. Акта обследования объекта: № акта ___ от « ___ » _____ 201__ г.

3. Решения Комиссии _____ от « ___ » _____ 201__ г.



УТВЕРЖДАЮ

Директор АНПО «ДВЦНО»

С. В. Ширшикова

03 2019г.

АНКЕТА
(информация об объекте социальной инфраструктуры)
К ПАСПОРТУ ДОСТУПНОСТИ ОСИ
№ _____

1. Общие сведения об объекте

- 1.1. Наименование (вид) объекта здание и прилегающая территория НШДС «КЕП».
- 1.2. Адрес объекта 690024, г. Владивосток, ул. Десятая, д. 10
- 1.3. Сведения о размещении объекта:
- отдельно стоящее здание 4 этажей, 4452,9 кв.м
- часть здания _____ этажей (или на _____ этаже), _____ кв.м.
- 1.4. Год постройки здания 2007, последнего капитального ремонта 2017г.
- 1.5. Дата предстоящих плановых ремонтных работ: Дата предстоящих плановых ремонтных работ: текущего 2019г., капитального 2022г.
- сведения об организации, расположенной на объекте**
- 1.6. Название организации (учреждения), (полное юридическое наименование – согласно Уставу, краткое наименование)): - Автономная некоммерческая профессиональная образовательная организация «Дальневосточный центр непрерывного образования» структурное подразделение «Начальная школа-детский сад «Классическая европейская прогимназия»» (АНПО «ДВЦНО» структурное подразделение НШДС «КЕП»).
- 1.7. Юридический адрес организации (учреждения) 690014, г. Владивосток, ул. Гоголя 41.
- 1.8. Основание для пользования объектом (оперативное управление, аренда, собственность)- **собственность.**
- 1.9. Форма собственности (государственная, негосударственная)- **негосударственная (частная)**
- 1.10. Территориальная принадлежность (федеральная, региональная, муниципальная) - **муниципальное**
- 1.11. Вышестоящая организация (наименование) – **Управление Министерства юстиции РФ по Приморскому краю.**
- 1.12. Адрес вышестоящей организации, другие координаты - **690001, г. Владивосток, ул. Пушкинская, 93, тел. 260-55-41.**

2. Характеристика деятельности организации на объекте

- 2.1 Сфера деятельности (здравоохранение, образование, социальная защита, физическая культура и спорт, культура, связь и информация, транспорт, жилой фонд, потребительский рынок и сфера услуг, другое): - **образование**

2.2 Виды оказываемых услуг - **Реализация дошкольного, начального школьного, дополнительного образования детей.**

2.3 Форма оказания услуг: (на объекте, с длительным пребыванием, в т.ч. проживанием, на дому, дистанционно) - **на объекте, с длительным пребыванием, в т.ч. проживанием, на дому, дистанционно.**

2.4 Категории обслуживаемого населения по возрасту: (дети, взрослые трудоспособного возраста, пожилые; все возрастные категории)- **дети.**

2.5 Категории обслуживаемых инвалидов: инвалиды, передвигающиеся на коляске, инвалиды с нарушениями опорно-двигательного аппарата; нарушениями зрения, нарушениями слуха, нарушениями умственного развития - **нет.**

2.6 Плановая мощность: посещаемость (количество обслуживаемых в день), вместимость, пропускная способность **285 человек в день, вместимость 300 человек в день.**

2.7 Участие в исполнении ИПР инвалида, ребенка-инвалида (да, нет)- **нет.**

3. Состояние доступности объекта для инвалидов и других маломобильных групп населения (МГН)

3.1 Путь следования к объекту пассажирским транспортом (описать маршрут движения с использованием пассажирского транспорта) - **от ж.д. станции «Санаторная» (электрички: Владивосток – Артем Приморский-1; Владивосток – Уссурийск; Владивосток – Смоляниново) по асфальтируемому тротуару до НШДС «КЕП», расстояние 1 км. От автобусной остановки «Санаторная» (маршруты автобусов: бд, 24,102, 114, междугородний Владивосток – Артем) до НШДС «КЕП» по тротуару. Расстояние 500 м.**

наличие адаптированного пассажирского транспорта к объекту - **нет**

3.2 Путь к объекту от ближайшей остановки пассажирского транспорта:

3.2.1 расстояние до объекта от остановки транспорта - **500 м**

3.2.2 время движения (пешком)- **10 мин**

3.2.3 наличие выделенного от проезжей части пешеходного пути (да, нет)- **да,**

3.2.4 Перекрестки: нерегулируемые; регулируемые, со звуковой сигнализацией, таймером; - **нерегулируемые.**

3.2.5 Информация на пути следования к объекту: акустическая, тактильная, визуальная; - **визуальная.**

3.2.6 Перепады высоты на пути: **есть при спуске с развязки к территории.**

Их обустройство для инвалидов на коляске: (да, нет) – **нет.**

3.3 Вариант организации доступности ОСИ (формы обслуживания)* с учетом СП 35-101-2001

№ п/п	Категория инвалидов (вид нарушения)	Вариант организации доступности объекта
1.	Все категории инвалидов и МГН	
	в том числе инвалиды:	
2	передвигающиеся на креслах-колясках	ДУ
3	с нарушениями опорно-двигательного аппарата	ДУ
4	с нарушениями зрения	ДУ

5	с нарушениями слуха	А
6	с нарушениями умственного развития	ДУ

* - указывается один из вариантов: «А», «Б», «ДУ», «ВНД»

4. Управленческое решение (предложения по адаптации основных структурных элементов объекта)

№ п \п	Основные структурно-функциональные зоны объекта	Рекомендации по адаптации объекта (вид работы)*
1	Территория, прилегающая к зданию (участок)	Текущий ремонт
2	Вход (входы) в здание	Текущий ремонт
3	Путь (пути) движения внутри здания (в т.ч. пути эвакуации)	Текущий ремонт
4	Зона целевого назначения (целевого посещения объекта)	Кап. ремонт
5	Санитарно-гигиенические помещения	Кап. ремонт
6	Система информации на объекте (на всех зонах)	Текущий ремонт
7	Пути движения к объекту (от остановки транспорта)	Технические решения невозможны – организация альтернативной формы обслуживания
8.	Все зоны и участки	Текущий ремонт

*- указывается один из вариантов (видов работ): не нуждается; ремонт (текущий, капитальный); индивидуальное решение с ТСП; технические решения невозможны – организация альтернативной формы обслуживания

Размещение информации на Карте доступности субъекта Российской Федерации согласовано

Матросов Вячеслав Александрович, специалист по безопасности_АНПОО «ДВЦНО», тел. 89147322766

(подпись, Ф.И.О., должность; координаты для связи уполномоченного представителя объекта)

УТВЕРЖДАЮ

Начальник отдела АТУ Советского
района департамента труда и
социального развития Приморского
края



Л. Г. Порохина
Л. Г. Порохина
«03» _____ 2019.

**АКТ ОБСЛЕДОВАНИЯ
объекта социальной инфраструктуры
К ПАСПОРТУ ДОСТУПНОСТИ ОСИ
№ _____**

г. Владивосток

«___» _____ 201 г.

1. Общие сведения об объекте

- 1.1. Наименование (вид) объекта здание и прилегающая территория НШДС «КЕП».
- 1.2. Адрес объекта 690024, г. Владивосток, ул. Десятая, д. 10
- 1.3. Сведения о размещении объекта:
 - отдельно стоящее здание 4 этажей, 4452,9 кв.м
 - часть здания _____ этажей (или на _____ этаже), _____ кв.м.
- 1.4. Год постройки здания 2007, последнего капитального ремонта 2017г.
- 1.5. Дата предстоящих плановых ремонтных работ: Дата предстоящих плановых ремонтных работ: текущего 2019г., капитального 2022г.
- 1.6. Название организации (учреждения), (полное юридическое наименование – согласно Уставу, краткое наименование)): - Автономная некоммерческая профессиональная образовательная организация «Дальневосточный центр непрерывного образования» структурное подразделение «Начальная школа-детский сад «Классическая европейская прогимназия»» (АНПО «ДВЦНО» структурное подразделение НШДС «КЕП»).
- 1.7. Юридический адрес организации (учреждения) 690014, г. Владивосток, ул. Гоголя 41.

2. Характеристика деятельности организации на объекте

Дополнительная информация

2.1 Сфера деятельности (здравоохранение, образование, социальная защита, физическая культура и спорт, культура, связь и информация, транспорт, жилой фонд, потребительский рынок и сфера услуг, другое): - образование

2.2 Виды оказываемых услуг - Реализация дошкольного, начального школьного, дополнительного образования детей.

2.3 Форма оказания услуг: (на объекте, с длительным пребыванием, в т.ч. проживанием, на дому, дистанционно) - на объекте, с длительным пребыванием, в т.ч. проживанием, на дому, дистанционно.

2.4 Категории обслуживаемого населения по возрасту: (дети, взрослые трудоспособного возраста, пожилые; все возрастные категории)- дети.

2.5 Категории обслуживаемых инвалидов: инвалиды, передвигающиеся на коляске, инвалиды с нарушениями опорно-двигательного аппарата; нарушениями зрения, нарушениями слуха, нарушениями умственного развития- нет.

2.6 Плановая мощность: посещаемость (количество обслуживаемых в день), вместимость, пропускная способность 285 человек в день, вместимость 300 человек в день.

2.7 Участие в исполнении ИПР инвалида, ребенка-инвалида (да, нет)- нет.

3. Состояние доступности объекта

3.1 Путь следования к объекту пассажирским транспортом

(описать маршрут движения с использованием пассажирского транспорта)

- от ж.д. станции «Санаторная» (электрички: Владивосток – Артем Приморский-1; Владивосток – Уссурийск; Владивосток – Смоляниново) по асфальтируемому тротуару до НШДС «КЕП», расстояние 1 км. От автобусной остановки «Санаторная» (маршруты автобусов: бд, 24,102, 114, междугородний Владивосток – Артем) до НШДС «КЕП» по тротуару. Расстояние 500 м.

наличие адаптированного пассажирского транспорта к объекту - нет

3.2 Путь к объекту от ближайшей остановки пассажирского транспорта:

3.2.1 расстояние до объекта от остановки транспорта - 500 м

3.2.2 время движения (пешком)- 10 мин

3.2.3 наличие выделенного от проезжей части пешеходного пути (да, нет)- да,

3.2.4 Перекрестки: нерегулируемые; регулируемые, со звуковой сигнализацией, таймером; - нерегулируемые.

3.2.5 Информация на пути следования к объекту: акустическая, тактильная, визуальная; - визуальная.

3.2.6 Перепады высоты на пути: есть при спуске с развязки к территории.

Их обустройство для инвалидов на коляске: (да, нет) - нет.

3.3 Организация доступности объекта для инвалидов – форма обслуживания

№№ п/п	Категория инвалидов (вид нарушения)	Вариант организации доступности объекта (формы обслуживания)*
1.	Все категории инвалидов и МГН	
	в том числе инвалиды:	
2	передвигающиеся на креслах-колясках	ДУ
3	с нарушениями опорно-двигательного аппарата	ДУ
4	с нарушениями зрения	ДУ
5	с нарушениями слуха	А
6	с нарушениями умственного развития	ДУ

* - указывается один из вариантов: «А», «Б», «ДУ», «ВНД»

3.4. Состояние доступности основных структурно – функциональных зон

№ п/п	Основные структурно – функциональные зоны	Состояние доступности, в том числе для основных категорий инвалидов **	Приложение	
			№ на плане	№ фото
1	Территория, прилегающая к зданию (участок)	ДП – И (К, Г, О, У) ДУ (С)		1-9
2	Вход (входы) в здание	ДП - И (Г, О) ДУ (К, С, У)		7-11
3	Путь (пути) движения внутри здания (в т.ч. пути эвакуации)	ДП – И (Г) ДУ (С, К, О, У)		12-24
4	Зона целевого назначения (целевого посещения объекта)	ДП – И (Г,О) ДУ (К, С, У)		25-31
5	Санитарно-гигиенические помещения	ДП – И(Г) ДУ (К, О, С, У)		32,33,А, Б, В, Г
6	Система информации на объекте (на всех зонах)	ДП – И (К, О, Г, У) ДУ(С)		34-39
7	Пути движения к объекту (от остановки транспорта)	ДП – И (Г) ДУ (К, О, С,У)		40-45

** Указывается: ДП-В – доступно полностью всем; ДП – И (К, О, Г, У) – доступно полностью избирательно (указать категории инвалидов); ДЧ – В – доступно частично всем; ДЧ – И (К, О, Г, У) (указать категории инвалидов); ДУ – доступно условно; ВНД – недоступно.

3.5. ИТОГОВОЕ ЗАКЛЮЧЕНИЕ о состоянии доступности ОСИ: объект, «Начальная школа-детский сад «Классическая европейская прогимназия»» (АНПОО «ДВЦНО» структурное подразделение НШДС «КЕП») :

- **по форме обслуживания** полностью доступен («А» - доступность всех зон и помещений) для инвалидов с нарушениями слуха (категория – Г) и доступен условно (ДУ) для инвалидов категорий – К,С,У,О;
- **по состоянию доступности основных структурно-функциональных зон:**
- объект доступен полностью избирательно (ДП-И) для инвалидов с нарушением слуха (Г), так как им доступны все структурно – функциональные зоны;
- ряд основных структурно – функциональных зон объекта доступны условно (ДУ) для других категорий инвалидов (К, О, С, У) так, как есть несоответствия с требованиями к объектам ОСИ(ФЗ, приказов, методик, ГОСТов и т.д.);

4. Управленческое решение (проект)

4.1. Рекомендации по адаптации основных структурных элементов объекта

№ п \п	Основные структурно-функциональные зоны объекта	Рекомендации по адаптации объекта (вид работы)*
1	Территория, прилегающая к зданию (участок)	Текущий ремонт
2	Вход (входы) в здание	Текущий ремонт
3	Путь (пути) движения внутри здания (в т.ч. пути эвакуации)	Текущий ремонт
4	Зона целевого назначения (целевого посещения объекта)	Капитальный ремонт

5	Санитарно-гигиенические помещения	Капитальный ремонт
6	Система информации на объекте (на всех зонах)	Текущий ремонт
7	Пути движения к объекту (от остановки транспорта)	Технические решения невозможны – организация альтернативной формы обслуживания
8.	Все зоны и участки	Текущий ремонт

*- указывается один из вариантов (видов работ): не нуждается; ремонт (текущий, капитальный); индивидуальное решение с ТСР; технические решения невозможны – организация альтернативной формы обслуживания

4.2. Период проведения работ **2019 - 2022**

в рамках исполнения **Плана капитального ремонта**

(указывается наименование документа: программы, плана)

4.3. Ожидаемый результат (по состоянию доступности): после выполнения работ по адаптации объект будет доступен полностью избирательно для инвалидов с нарушениями слуха, с нарушениями зрения с сопровождающим а также для инвалидов категории У и О. (ДП- И(Г,С,У,О) Для инвалидов передвигающихся на креслах- колясках – доступно условно ДУ(К).

Оценка результата исполнения программы, плана (по состоянию доступности)

4.4. Для принятия решения требуется, не требуется (нужное подчеркнуть): **Согласование с АНПОО «ДВЦНО» и общественными организациями инвалидов**

4.4.1. согласование на Комиссии не требуется

(наименование Комиссии по координации деятельности в сфере обеспечения доступной среды жизнедеятельности для инвалидов и других МГН)

4.4.2.согласование работ с надзорными органами (в сфере проектирования и строительства, архитектуры, охраны памятников, другое – указать) - не требуется

4.4.3. техническая экспертиза; разработка проектно-сметной документации – не требуется

4.4.4. согласование с вышестоящей организацией (собственником объекта)- требуется

4.4.5. согласование с общественными организациями инвалидов - требуется

4.4.6. другое _____

Имеется заключение уполномоченной организации о состоянии доступности объекта (наименование документа и выдавшей его организации, дата) прилагается – не имеется

4.7. Информация может быть размещена (обновлена на Карте доступности субъекта Российской Федерации сайт odarenok.su

(наименование сайта, портала)

5. Особые отметки

ПРИЛОЖЕНИЯ:

Результаты обследования:

1. Территории, прилегающей к объекту	на 2 л.
2. Входа (входов) в здание	на 3 л.
3. Путей движения в здании	на 2 л.
4. Зоны целевого назначения объекта	на 4 л.
5. Санитарно-гигиенических помещений	на 3 л.
6. Система информации (и связи) на объекте	на 2 л.
7.пути движения к объекту	на 2 л

Результаты фотофиксации на объекте на 17 л.
Поэтажные планы, паспорт БТИ на 6 л.
Другое (в том числе дополнительная информация о путях движения к объекту)
Информация о путях движения к объекту указана в п.3

Члены рабочей группы:

Руководитель службы контроля и безопасности
АНПОО «ДВЦНО»



Т. Ю. Плетнева

Специалист по безопасности СКБ
АНПОО «ДВЦНО»

В. А. Матросов

В том числе:
представители общественных
организаций инвалидов

председатель Советского рай. в. Готькине
(должность, Ф.И.О.)

(Подпись)

Старший инспектор отдела АТУ Советского района
департамента труда и социального развития
Приморского края



Н. П. Майорова

Представители организации,
расположенной на объекте

Директор НШДС
«Классическая европейская прогимназия»



С. О. Дутко

Заместитель директора НШДС
«Классическая европейская прогимназия по АХЧ»



О. И. Пуртов

Управленческое решение согласовано « _____ » _____ 20 ____ г.
(Протокол № _____)
Комиссией (название) _____

I. Результаты обследования:

1. Территории, прилегающей к зданию (участка)

Начальная школа – детский сад «Классическая европейская прогимназия» (ул. Десятая,10)
Наименование объекта, адрес

N п/п	Наименование функционально-планировочного элемента	Наличие элемента			Выявленные нарушения и замечания		Работы по адаптации объектов	
		есть/ нет	N на пла не	N фото	Содер- жание	Значим о для инва- лида (ка- тегори я)	Содер- жание	Виды рабо т
1.1	Вход (входы) на территорию	есть		1-4	Отсутствует информация об объекте	К, Г, О, С, У.	Оборудовать доступными элементами информации на объекте	ТР
1.2	Путь (пути) движения на территории	есть		5, 6	На пути движения отсутствуют знаки направления движения	К, Г, О, С, У	Установить знаки направления движения	ТР
1.3	Лестница (наружная)	есть		7-9	Нестандартные, высокие ступеньки. Отсутствие тактильной плитки. Не выделены контрастно нижняя и верхняя ступени	К, О, С, У	Выделить контрастно нижнюю и верхнюю ступени, уложить тактильную плитку	ТР
1.4	Пандус (наружный)	нет		-	Установить не возможно (высота-4м)	К,	Для этой категории инвалидов организуется помощь со стороны трудными учрежден	

							ия	
1.5	Автостоянка и парковка	нет		-	Отсутствует парковочное место	К, Г, О, С, У	Необходимо выделить парковочное место (установить знаки, надпись, звонок)	ТР
	ОБЩИЕ требования к зоне	Беспрепятственное и удобное передвижение к зданию. Оборудование доступными элементами информации об объекте. Отсутствие насыпных и крупноструктурных материалов. Бортовой камень на пересечении тротуаров с проезжей частью не более 0,04м. ступеньки одинаковой формы, ширина не менее 0,4м, высота -0,12 м, поручни с двух сторон, высота 0,9 м. зона для парковки автомобиля: ширина не менее 3,5 м, обозначение знаками (международными) вблизи входа в здание, не более 50 метров от здания. Количество мест не менее 10%						

II. Заключение по зоне:

Наименование структурно-функциональной зоны	Состояние доступности <*> (к пункту 3.4 Акта обследования ОСИ)	Приложение		Рекомендации по адаптации (вид работы) <***> к пункту 4.1 Акта обследования ОСИ
		№ на плане	№ фото	
Территории, прилегающей к зданию	ДП-И (К, Г, О, У) ДУ (С)	-	1-9	Текущий ремонт

<*> Указывается: ДП-В - доступно полностью всем; ДП-И (К, О, С, Г, У) - доступно полностью избирательно (указать категории инвалидов); ДЧ-В - доступно частично всем; ДЧ-И (К, О, С, Г, У) - доступно частично избирательно (указать категории инвалидов); ДУ - доступно условно, ВНД - недоступно.

<***> Указывается один из вариантов: не нуждается; ремонт (текущий, капитальный); индивидуальное решение с ТСР; технические решения невозможны - организация альтернативной формы обслуживания.

Комментарий к заключению: территория объекта доступна полностью избирательно для следующих категорий инвалидов – К, Г, О, У. Для инвалидов с нарушением зрения – ДУ (доступно условно).

Необходимые мероприятия: разместить информацию на объекте, провести обустройство парковочного места, выделить контрастно нижнюю и верхнюю ступени, уложить тактильную плитку.



ΚΕΠ. ΚΠΠ. φωτο 1



ΚΕΠ. Βορота. φωτο 2



ΚΕΠ. Βορота фото 3



ΚΕΠ. Вход.ΚΠΠ фото 4

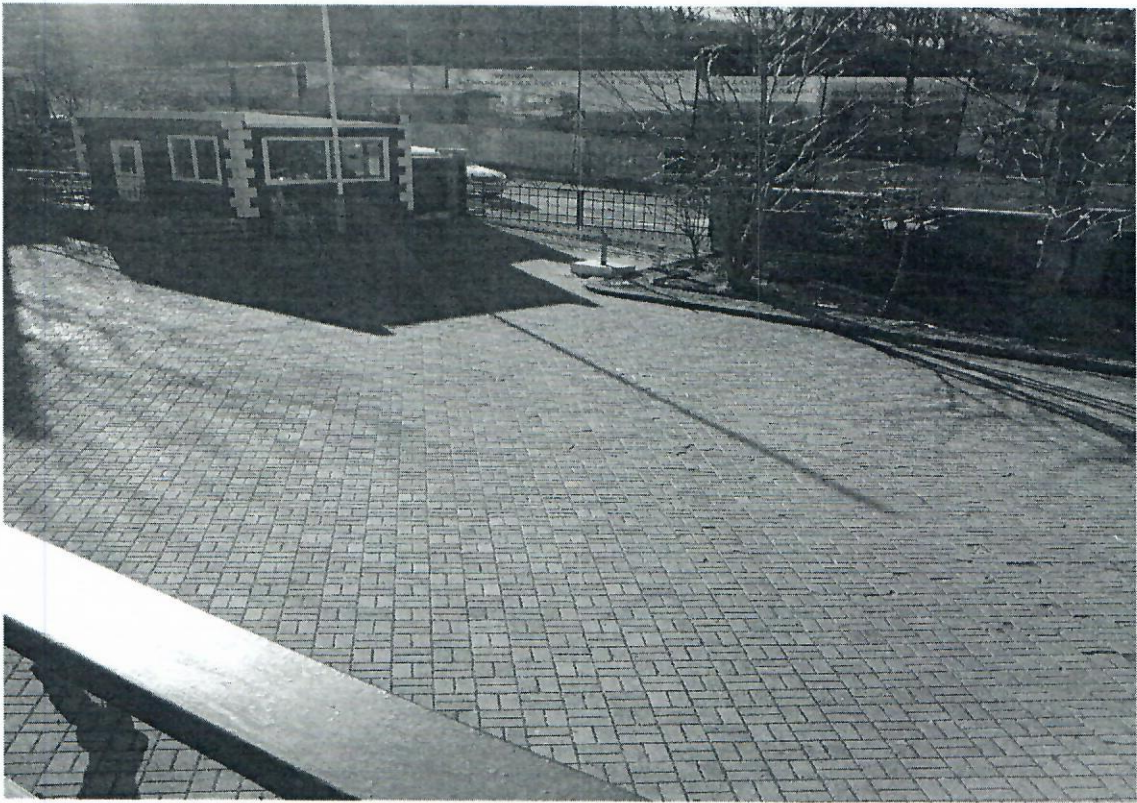

КЕП. путь движения на территории. Фото 5



КЕП. путь движения на территории. Фото 6



КЕП. Наружная лестница фото 7



КЕП. Лестница. наружная фото 8



КЕП. Лестница наружная фото 9

Приложение 2
к Акту обследования ОСИ
к паспорту доступности ОСИ
N ____ от " __ " _____ 20__ г.

I. Результаты обследования:

2. Входа (входов) в здание

Начальная школа – детский сад «Классическая европейская прогимназия» (ул. Десятая,10)
Наименование объекта, адрес

N п/п	Наименование функционально-планировочного элемента	Наличие элемента			Выявленные нарушения и замечания		Работы по адаптации объектов	
		есть/ нет	N на пла не	N фото	Содер- жание	Значи мо для инва- лида (ка- тегор ия)	Содер- жание	Виды рабо т
2.1	Лестница (наружная)	есть		7, 8, 9	Нестандартные, высокие ступеньки. Отсутствие тактильной плитки. Не выделены контрастно нижняя и верхняя ступени	К, О, Г У, С	Выделить контрастно нижнюю и верхнюю ступени, уложить тактильную плитку	КР
2.2	Пандус (наружный)	нет		-	отсутствует	К	Установить не возможно. Высота 4 метра. Для этой категории инвалидов организуется помощь сотрудниками учреждения	
2.3	Входная площадка (перед дверью)	есть		10	Не выявлено	К, У, С,	Для этой категории инвалидов организуется помощь	ТР

							сотрудни ками учрежден ия	
2.4	Дверь (входная)	есть		10	Не выделены контрастно створки дверей	У, К, С	Выделить контрастно створки дверей. Для категории и инвалидов (У, К, С) организуется помощь сотрудниками учреждения	ТР
2.5	Тамбур	есть		11	Не выявлено	У, К, С	Для этой категории и инвалидов организуется помощь сотрудниками учреждения	
	ОБЩИЕ требования к зоне	Дверной проем не менее 0.9м - ширина порога, перепад высот отсутствует или не более 0.025м, нижняя часть двери до высоты 0.3м от уровня пола защищена ударной полосой. Тамбур не менее 1.8 м, глубина, ширина - не менее 2.2м В качестве дверных запоров на путях эвакуации следует предусматривать ручки нажимного действия. Усилие открывания двери не должно превышать 50нм. При двухстворчатых дверях одна рабочая створка должна иметь ширину, требуемую для однопольных дверей						

II. Заключение по зоне:

Наименование структурно-функциональной зоны	Состояние доступности <*> (к пункту 3.4 Акта обследования ОСИ)	Приложение		Рекомендации по адаптации (вид работы) <***> к пункту 4.1 Акта обследования ОСИ
		№ на плане	№ фото	
Входа (входов) в здание	ДП - И(Г, О) ДУ - (К, С, У)		7-11	Текущий ремонт

<*> Указывается: ДП-В - доступно полностью всем; ДП-И (К, О, С, Г, У) - доступно полностью избирательно (указать категории инвалидов); ДЧ-В - доступно частично всем;

ДЧ-И (К, О, С, Г, У) - доступно частично избирательно (указать категории инвалидов); ДУ - доступно условно, ВНД - недоступно.

<*> Указывается один из вариантов: не нуждается; ремонт (текущий, капитальный); индивидуальное решение с ТСР; технические решения невозможны - организация альтернативной формы обслуживания.

Комментарий к заключению: структурно – функциональная зона (входа в здание) доступна полностью избирательно для инвалидов с нарушением слуха и опорно-двигательного аппарата ДП – И(Г,О), для других категорий – доступность условная ДУ(К,У,С).

Необходимые мероприятия: Выделить контрастно нижнюю и верхнюю ступени, уложить тактильную плитку наружной лестницы; выделить контрастно створки входных дверей.



КЕП. Наружная лестница фото 7

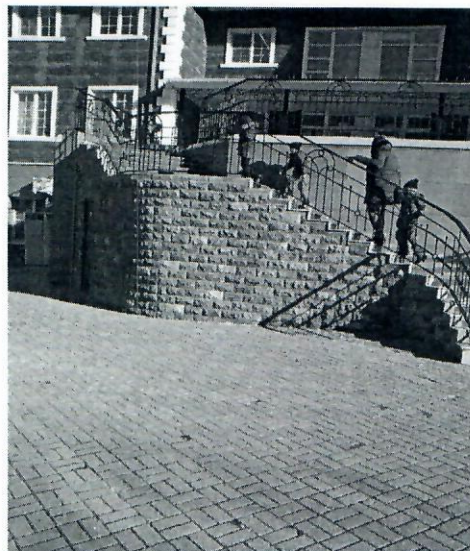

КЕП. Лестница. наружная фото 8



КЕП. Лестница наружная фото 9



КЕП. Вход (входная площадка перед дверью) фото 10

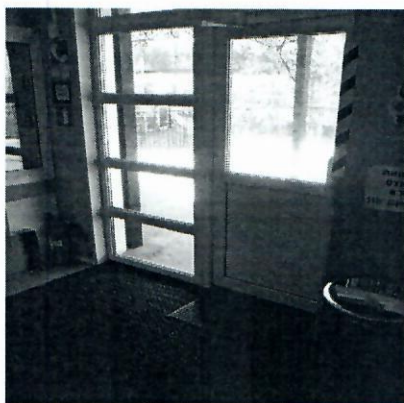

КЕП. тамбур. фото 11

I. Результаты обследования:

3. Пути (путей) движения внутри здания
(в т.ч. путей эвакуации)

Начальная школа – детский сад «Классическая европейская прогимназия» (ул. Десятая,10)
Наименование объекта, адрес

N п/п	Наименование функционально-планировочного элемента	Наличие элемента			Выявленные нарушения и замечания		Работы по адаптации объектов	
		есть / нет	N на плане	N фото	Содержание	Значимо для инва-лида (категория)	Содержание	Ви-ды ра-бо-т
3.1	Коридор (вестибюль, зона ожидания, галерея, балкон)	есть		12, 13, 14	Информация не дублируется для слабовидящих людей	С, К, О, У	включить акустическую информацию	ТР
3.2	Лестница (внутри здания)	есть		15-17	Межэтажные лестницы на 2, 3 этажи не выделены контрастно краевые ступени лестничных маршей	С, К, О, У	выделить контрастно краевые ступени лестничных маршей	ТР
3.3	Пандус (внутри здания)	Нет		-	-	-	-	
3.4	Лифт пассажирский (или подъемник)	Нет		-	-	-	-	
3.5	Дверь	есть		18-20	Не выделены контрастно дверные проемы	С, К, О, У	Выделить дверные проемы яркой маркировкой.	ТР
3.6	Пути эвакуации (в т.ч. зоны безопасности)	есть		21-24	Не окрашены в контрастный цвет. Нет указателей контрастных по цвету по отношению к прилегающим поверхностям пола	С	Обозначить пути эвакуации цветом	ТР

ОБЩИЕ требования к зоне	Ширина пути движения в коридорах не менее 1.5 м, ширина марша лестницы внутри здания не менее 1.35 м, дверной проем - 0.9. лестница должна иметь поручни с двух сторон, коридоры оснащены автоматической системой пожарной сигнализации. Двери до высоты 0.3 метра от уровня пола защищены противоударной полосой. Ширина участков эвакуационных путей для МГН не 0.9м при нахождении не более 15 человек, 1.2 м проема дверей в остальных случаях
-------------------------	--

II. Заключение по зоне:

Наименование структурно-функциональной зоны	Состояние доступности* (к п.3.4 Акта обследования ОСИ)	Приложение		Рекомендации по адаптации (вид работы)** к п. 4.1 Акта обследования ОСИ
		№ на плане	№ фото	
Пути движения внутри здания (в т.ч. путей эвакуации)	ДП- И (Г) ДУ(С,К,О.У)	-	12-24	Текущий ремонт

<*> Указывается: ДП-В - доступно полностью всем; ДП-И (К, О, С, Г, У) - доступно полностью избирательно (указать категории инвалидов); ДЧ-В - доступно частично всем; ДЧ-И (К, О, С, Г, У) - доступно частично избирательно (указать категории инвалидов); ДУ - доступно условно, ВНД - недоступно.

<***> Указывается один из вариантов: не нуждается; ремонт (текущий, капитальный); индивидуальное решение с ТСП; технические решения невозможны - организация альтернативной формы обслуживания.

Комментарий к заключению: инвалидам с нарушением слуха (категория Г) НШДС «КЕП» доступен полностью избирательно ДП – И (Г). Обслуживание других категорий инвалидов (инвалиды с нарушением зрения с сопровождающим) осуществляется на 1-ом этаже здания в выделенной зоне целевого посещения объекта (зона ожидания). В случае возникновения ЧС в период посещения инвалидами им организуется помощь в эвакуации персоналом учреждения.

Необходимо выполнить ряд мероприятий для улучшения качества обслуживания инвалидов всех категорий: включить акустическую информацию в коридоре, зале, вестибюле и т.д.; выделить дверные проемы яркой маркировкой; обозначить указатели, контрастные по цвету по отношению к прилегающим поверхностям пола



КЕП. Зона ожидания. фото12



КЕП. Вестибюль. Фото 13



КЕП. Коридор фото 14



КЕП. Лестница внутри здания. Фото

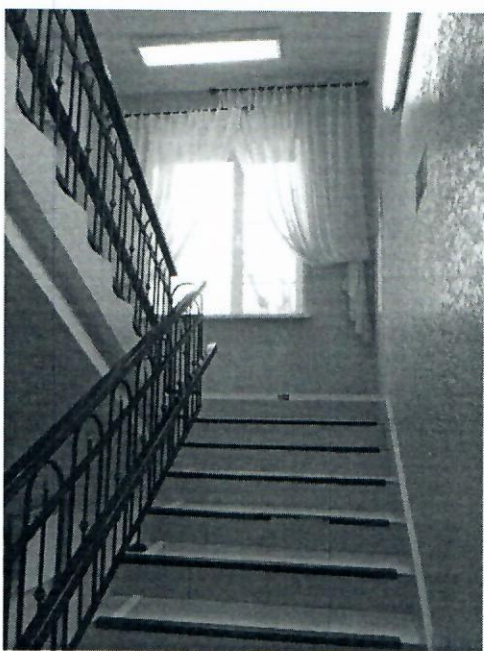

КЕП. лестница внутри здания фото 16



КЕП. лестница внутри здания фото 17

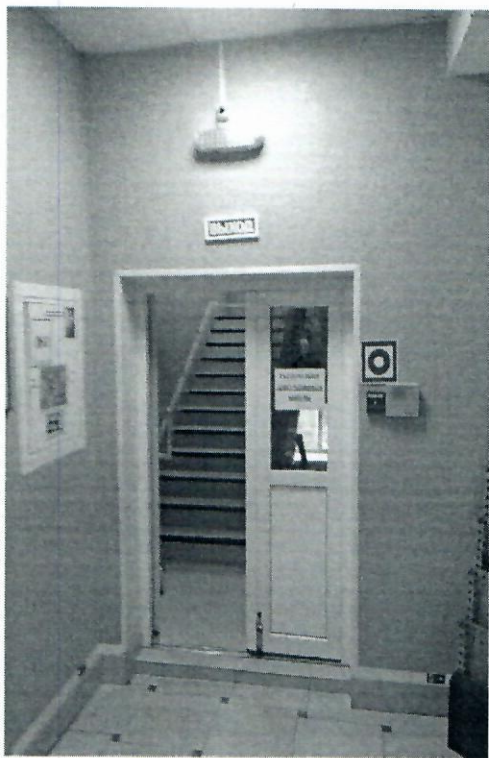

КЕП. двери фото 18



КЕП. дверь, фото 19



КЕП. дверь внутри здания фото20

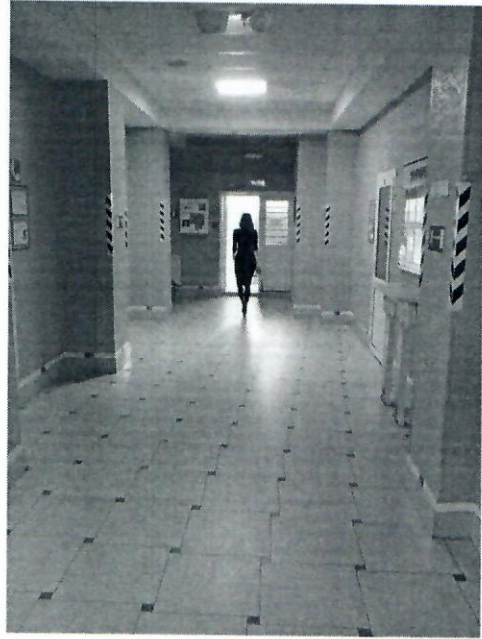

КЕП. пути эвакуации Фото 21



КЕП. пути эвакуации Фото 21



КЕП. Пути эвакуации Фото 22



КЕП. Пути эвакуации. Фото 23



КЕП. Пути эвакуации. Фото 24

I. Результаты обследования:

4. Зоны целевого назначения здания
(целевого посещения объекта)

Вариант I - зона обслуживания инвалидов

Начальная школа – детский сад «Классическая европейская прогимназия» (ул. Десятая,10)
Наименование объекта, адрес

N п/п	Наименование функционально-планировочного элемента	Наличие элемента			Выявленные нарушения и замечания		Работы по адаптации объектов	
		есть/ нет	N на план е	N фото	Содер- жание	Значим о для инва- лида (ка- тегори я)	Содер- жание	Виды работ
4.1	Кабинетная форма обслуживания	есть		25-29	В кабинетах отсутствуют места для детей инвалидов категории К	К, О, С, У		КР
4.2	Зальная форма обслуживания	есть		30, 31	В кабинетах отсутствуют места для детей инвалидов категории К	К, О, С, У		КР
4.3	Прилавочная форма обслуживания	нет		-	Отсутствует Прилавочная форма обслуживания	-	-	-
4.4	Форма обслуживания с перемещением по маршруту	нет		-	Отсутствует форма обслуживания с перемещением по маршруту	-	-	-
4.5	Кабина индивидуального обслуживания	нет		-	Отсутствует кабина индивидуального обслуживания			
	ОБЩИЕ требования к зоне	Участки пола на путях движения на расстоянии 0,6 м перед дверными проемами и входами на лестницы, а также перед поворотом коммуникационных путей должны иметь тактильные предупреждающие указатели и (или)						

	контрастно окрашенную поверхность в соответствии с ГОСТ Р 12.4.026. Рекомендуется предусматривать световые маячки. «Зоны возможной опасности» с учетом проекции движения дверного полотна должны быть обозначены контрастной цвету окружающего пространства краской для разметки. Все проходы обеспечивают возможность разворота на 180 градусов с диаметром не менее 1.4 м или на 360 гр. С диаметром не менее 1.5 м, а также фронтального (вдоль прохода) обслуживания инвалидов на кресле – коляске вместе с сопровождающим
--	--

II. Заключение по зоне:

Наименование структурно-функциональной зоны	Состояние доступности <*> (к пункту 3.4 Акта обследования ОСИ)	Приложение		Рекомендации по адаптации (вид работы) <***> к пункту 4.1 Акта обследования ОСИ
		№ на плане	№ фото	
Зоны целевого назначения здания (целевого посещения объекта)	ДП – И(Г,О) ДУ(К, С, У)		25-31	Капитальный ремонт

<*> Указывается: ДП-В - доступно полностью всем; ДП-И (К, О, С, Г, У) - доступно полностью избирательно (указать категории инвалидов); ДЧ-В - доступно частично всем; ДЧ-И (К, О, С, Г, У) - доступно частично избирательно (указать категории инвалидов); ДУ - доступно условно, ВНД - недоступно.

<***> Указывается один из вариантов: не нуждается; ремонт (текущий, капитальный); индивидуальное решение с ТСР; технические решения невозможны - организация альтернативной формы обслуживания.

Комментарий к заключению: Зоны целевого назначения здания (целевого посещения НШДС «КЕП») доступны для посещения полностью избирательно для следующих категорий – ДП – И(Г,О), для категорий инвалидов К, С, У – доступно условно (ДУ).

Необходимые мероприятия: «Зоны возможной опасности» с учетом проекции движения дверного полотна обозначить контрастной цвету окружающего пространства краской для разметки; установить тактильные предупреждающие указатели и (или) контрастно окрашенную поверхность в соответствии с ГОСТ Р 12.4.026. перед поворотом коммуникационных путей.



КЕП. Кабинет (класс) фото 25



КЕП. кабинет (класс) фото 26

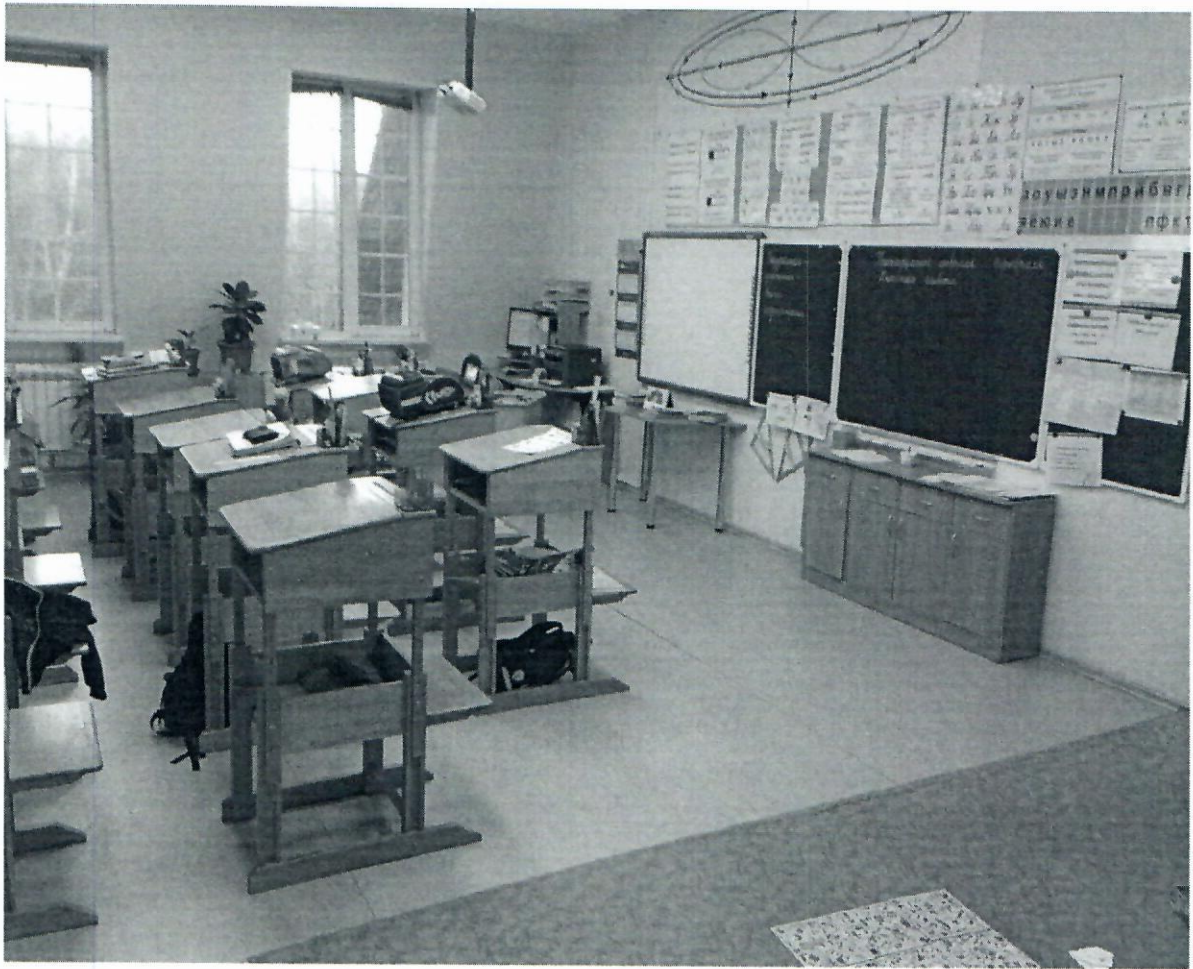

КЕП. кабинет (класс) фото 27

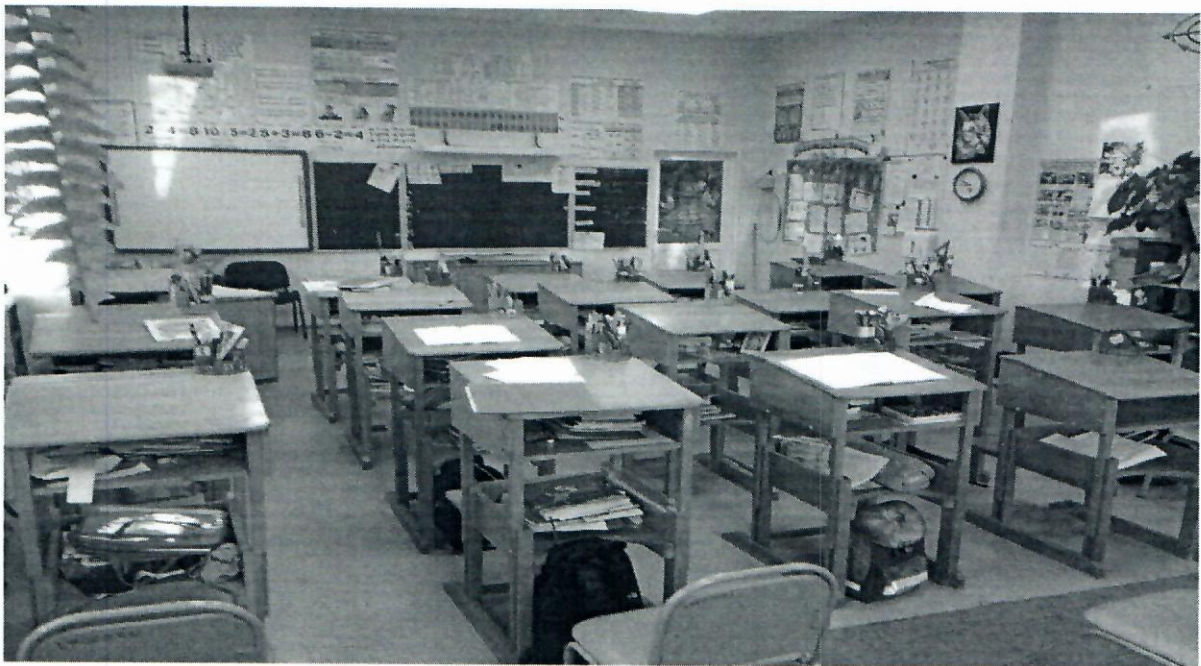

КЕП. кабинет (класс) фото 28



КЕП. кабинет (класс) фото 29



КЕП. зал фото 30



КЕП. зал. фото 31

I. Результаты обследования:

4. Зоны целевого назначения здания
(целевого посещения объекта)

Вариант II - места приложения труда

Наименование функционально-планировочного элемента	Наличие элемента			Выявленные нарушения и замечания		Работы по адаптации объектов	
	есть/нет	N на плане	N фото	Содержание	Значимо для инвалида (категория)	Содержание	Виды работ
Место приложения труда	нет		-	-	-	нет	нет

II. Заключение по зоне:

Наименование структурно-функциональной зоны	Состояние доступности <*> (к пункту 3.4 Акта обследования ОСИ)	Приложение		Рекомендации по адаптации (вид работы) <***> к пункту 4.1 Акта обследования ОСИ
		N на плане	N фото	
Место приложения труда	нет	-	-	нет

<*> Указывается: ДП-В - доступно полностью всем; ДП-И (К, О, С, Г, У) - доступно полностью избирательно (указать категории инвалидов); ДЧ-В - доступно частично всем; ДЧ-И (К, О, С, Г, У) - доступно частично избирательно (указать категории инвалидов); ДУ - доступно условно, ВНД - недоступно.

<***> Указывается один из вариантов: не нуждается; ремонт (текущий, капитальный); индивидуальное решение с ТСР; технические решения невозможны - организация альтернативной формы обслуживания.

Комментарий к заключению: не требуется

I. Результаты обследования:

4. Зоны целевого назначения здания
(целевого посещения объекта)

Вариант III - жилые помещения

Наименование функционально-планировочного элемента	Наличие элемента			Выявленные нарушения и замечания		Работы по адаптации объектов	
	есть/нет	N на плане	N фото	Содержание	Значимо для инвалида (категория)	Содержание	Виды работ
Жилые помещения	нет		-		-	-	-

II. Заключение по зоне:

Наименование структурно-функциональной зоны	Состояние доступности <*> (к пункту 3.4 Акта обследования ОСИ)	Приложение		Рекомендации по адаптации (вид работы) <***> к пункту 4.1 Акта обследования ОСИ
		N на плане	N фото	
Жилые помещения	нет			

<*> Указывается: ДП-В - доступно полностью всем; ДП-И (К, О, С, Г, У) - доступно полностью избирательно (указать категории инвалидов); ДЧ-В - доступно частично всем; ДЧ-И (К, О, С, Г, У) - доступно частично избирательно (указать категории инвалидов); ДУ - доступно условно, ВНД - недоступно.

<***> Указывается один из вариантов: не нуждается; ремонт (текущий, капитальный); индивидуальное решение с ТСП; технические решения невозможны - организация альтернативной формы обслуживания.

Комментарий к заключению: не требуется

I. Результаты обследования:

5. Санитарно-гигиенических помещений

Начальная школа – детский сад «Классическая европейская прогимназия» (ул. Десятая,10)
Наименование объекта, адрес

N п/п	Наименование функционально-планировочного элемента	Наличие элемента			Выявленные нарушения и замечания		Работы по адаптации объектов	
		есть/ нет	N на плане	N фото	Содержание	Значим о для инва- лида (ка- тегори я)	Содер- жание	Виды Работ
5.1	Туалетная комната	есть		32, 33	Недостаточна ширина дверей, недостаточное пространство рядом с унитазом, нет откидных опорных поручней, отсутствует звонок вызова	Г, О, С	Перепланировка помещения в соответствии с требованиями. На дверях разместить информационные таблички, продублировал их тактильно	КР
5.2	Душевая/ванная комната	нет		-				
5.3	Бытовая комната (гардеробная)	есть		А, Б, В, Г	Для инвалидов в гардеробе отсутствует специальное оборудование: поручни, места для сидения и переодевания инвалидов\,\,		Для учащихся инвалидов в гардеробе установить специальное оборудование: поручни	

						Скамьи шириной не менее 0.4 м, полки и крючки для сумок, одежды, места для сидения и переодевания
	ОБЩИЕ требования к зоне	Во всех зданиях, где имеются санитарно-бытовые помещения, должны быть предусмотрены специально оборудованные для МГН места в раздевальных комнатах, универсальные кабины в туалетах. Туалетная кабина должна иметь размеры в плане не менее: 1.65 – ширина; 1.8м – глубина, ширина дверей 0.9м, крючки для одежды, костылей и др, откидные опорные поручни, штанги				

II. Заключение по зоне:

Наименование структурно-функциональной зоны	Состояние доступности <*> (к пункту 3.4 Акта обследования ОСИ)	Приложение		Рекомендации по адаптации (вид работы) <***> к пункту 4.1 Акта обследования ОСИ
		№ на плане	№ фото	
Санитарно-гигиенических помещений	ДП – И(Г) ДУ(К, О, С, У)		32, 33, А-Г.	Капитальный ремонт

<*> Указывается: ДП-В - доступно полностью всем; ДП-И (К, О, С, Г, У) - доступно полностью избирательно (указать категории инвалидов); ДЧ-В - доступно частично всем; ДЧ-И (К, О, С, Г, У) - доступно частично избирательно (указать категории инвалидов); ДУ - доступно условно, ВНД - недоступно.

<***> Указывается один из вариантов: не нуждается; ремонт (текущий, капитальный); индивидуальное решение с ТСР; технические решения невозможны - организация альтернативной формы обслуживания.

Комментарий к заключению: Санитарно – гигиенические помещения НИЦДС «КЕП» доступны полностью избирательно для инвалидов с нарушением слуха (Г), для всех других категорий доступность условная ДУ(К, О, С, У).

Для более полного приспособления доступа инвалидов в структурно-функциональные зоны в санитарно-гигиенических помещениях рекомендуется выполнить следующие мероприятия:

1. В туалетных комнатах:

- один из туалетов оборудовать унитазами согласно СП 35 – 01-2001 доступным для инвалидов перемещающихся на креслах-колясках, инвалидов с заболеваниями ОДА;

- расширить дверной проем;
- установить поручни;
- установить крючки для костылей, одежды.

2. В гардеробных комнатах:

- установить поручни;
- установить крючки для костылей, одежды;
- установить полки для сумок, одежды;
- оборудовать места для сидения и переодевания (скамьи шириной не менее 0.4м);
- пороги рекомендуется обустроить мини – пандусами, согласно СП 59.13330.2012.



КЕП. Туалетная комната. Фото32



КЕП. Туалетная комната. Фото32



КЕП. бытовая комната (гардеробная) фото А.

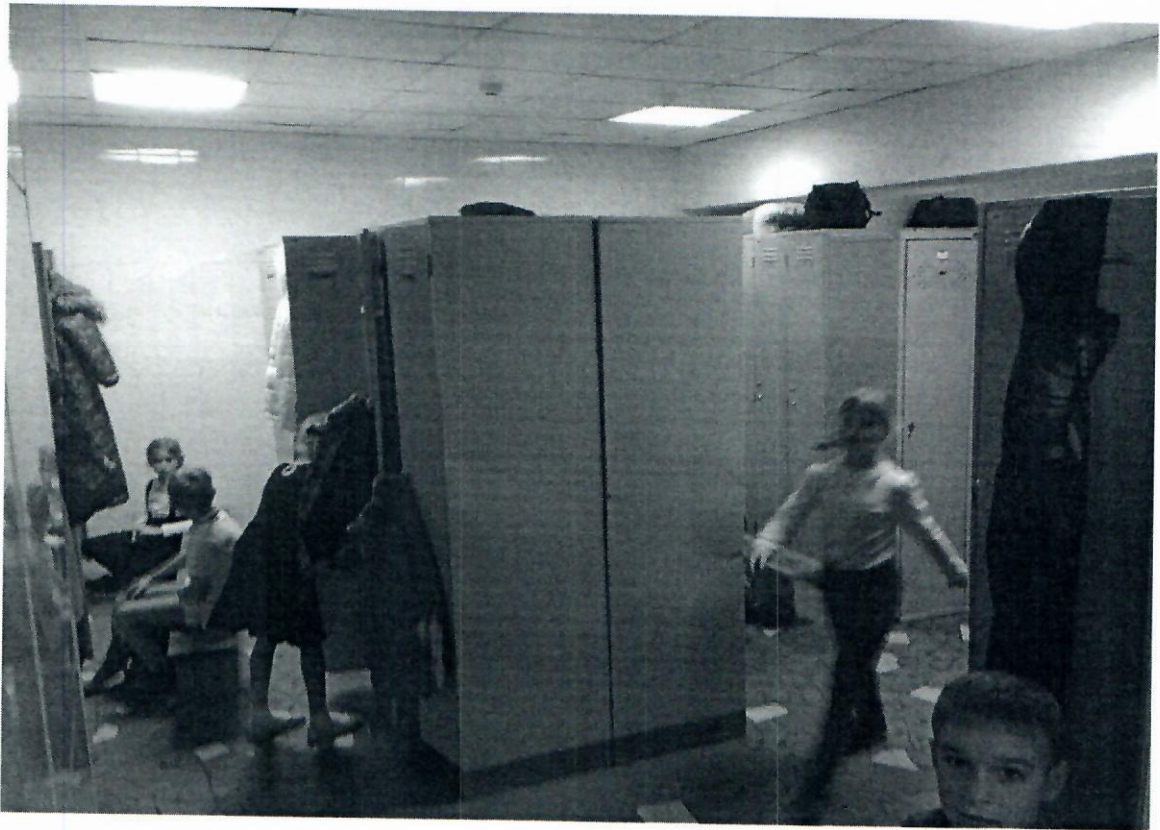

КЕП. бытовая комната (гардеробная) фото Б



КЕП. бытовая комната (гардеробная) фото В



КЕП. бытовая комната (гардеробная) фото Г

I. Результаты обследования:

6. Системы информации на объекте

Начальная школа – детский сад «Классическая европейская прогимназия» (ул. Десятая,10)
Наименование объекта, адрес

N п/п	Наименование функционально-планировочного элемента	Наличие элемента			Выявленные нарушения и замечания		Работы по адаптации объектов	
		есть/нет	N на плане	N фото	Содержание	Значимо для инвалида (категория)	Содержание	Виды работ
6.1	Визуальные средства	есть		34, 35	Отсутствие контрастно окрашенных поверхностей. Отсутствуют символы доступности в местах доступных для инвалидов	С, К, О, У, Г.	Установить визуальную информацию в виде контрастно-окрашенной поверхности. Установить символы доступности в местах доступных для инвалидов	ТР
6.2	Акустические средства	есть		36-39	АСУ пожарной безопасности соответствует требованиям	С, Г	Проведение плановых осмотров	ТР
6.3	Тактильные средства	нет		-	Отсутствует тактильная (рифленая) поверхность	С	Установить тактильную поверхность при	ТР



КЕП. визуальные средства информации.
фото 34



КЕП. Визуальные средства информации.
фото 35

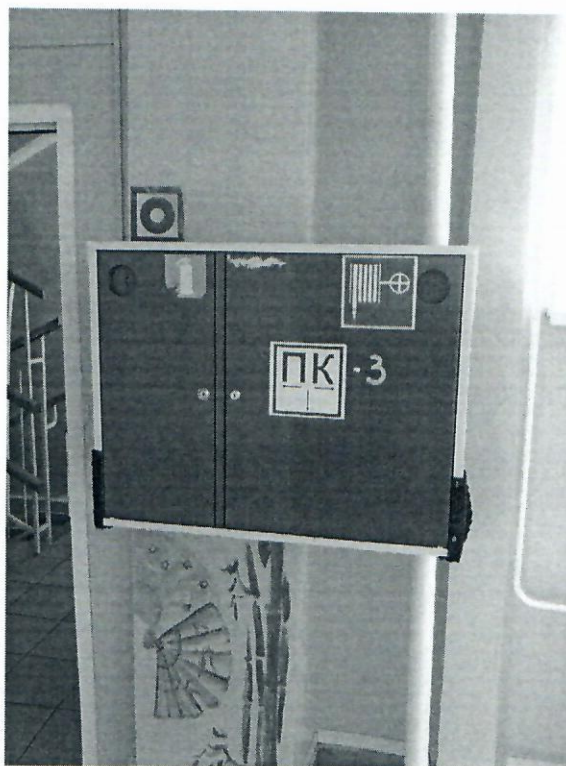

КЕП. Визуальные средства информации. Фото 36

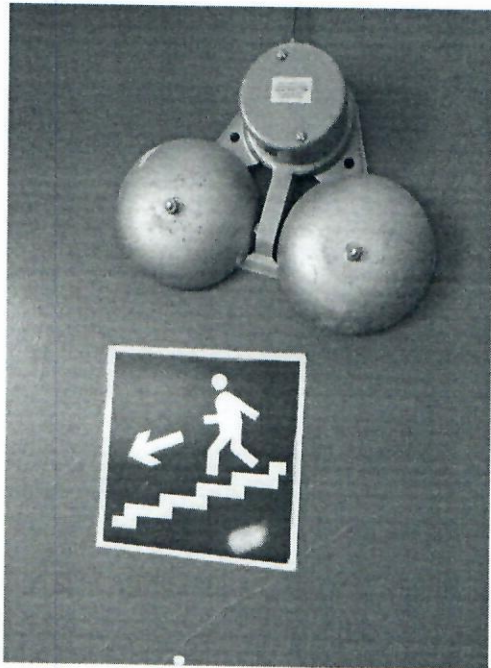

КЕП Акустически средства информации. Фото 36

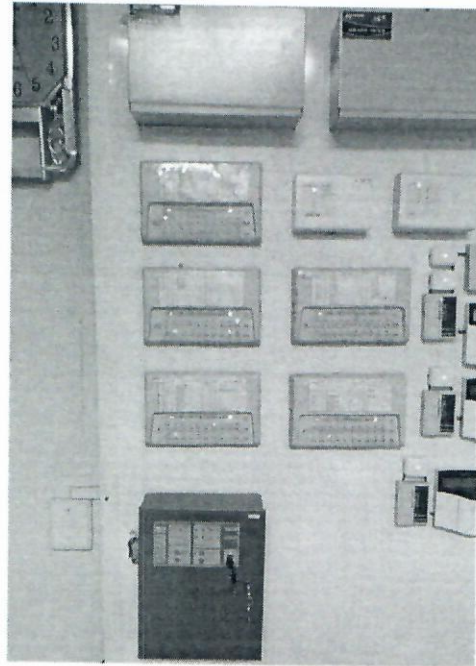

КЕП. акустически средства информации фото 37

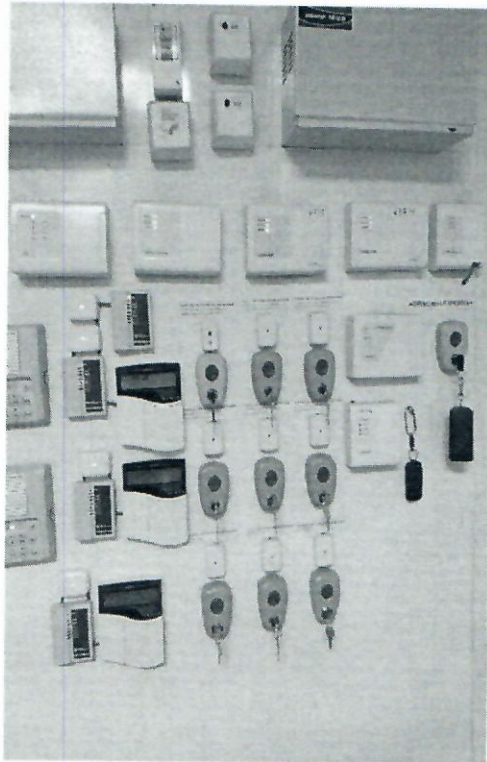

КЕП. акустически средства информации фото 38

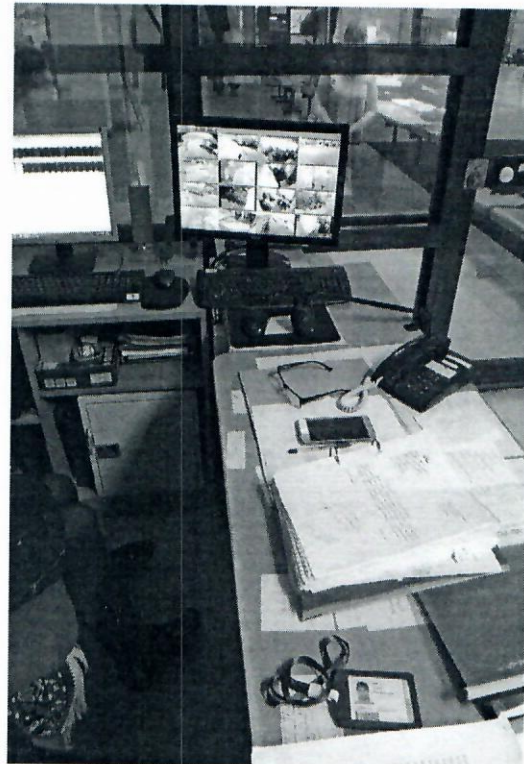

КЕП. акустически средства информации. фото 39

I. Результаты обследования:

7. Пути движения к объекту (от остановки транспорта)

Начальная школа – детский сад «Классическая европейская прогимназия» (ул. Десятая,10)
Наименование объекта, адрес

N п/п	Наименование функционально-планировочного элемента	Наличие элемента			Выявленные нарушения и замечания		Работы по адаптации объектов	
		есть/нет	N на плане	N фото	Содержание	Значимо для инвалида (категория)	Содержание	Виды работ
7.1	Остановка транспорта	есть		40		К, О, С		
7.2	Путь (пути) движения к объекту	есть		41-43		К, О, У, Г, С		
7.3	Лестница (наружная)	нет		-		-		
7.4	Пандус наружный	нет		-		-		
7.5	Светофор	нет		-		-		
7.6	Автостоянка и парковка	есть		44, 45		К, О, У, Г, С	Оборудовать парковочное место для инвалидов	
7.7	Информативность (визуальные указатели направления движения и ориентирования, знаки предупреждающие о движении инвалидов)	нет		-		К, О, Г, У, С	Установить визуальные указатели направления движения и ориентирования, знаки предупреждения о движении	

							инвалид ов
	ОБЩИЕ требования к зоне	На путях движения МГН не допускается применять не прозрачные калитки на навесных петлях двухстороннего действия, калитки с вращающимися полотнами, турникеты и другие устройства, преграду для МГН. Ширина пешеходного пути с учетом встречного движения инвалидов на креслах-колясках должна быть не менее 2м. в условиях сложившейся застройки допускается в пределах прямой видимости снижать ширину пути движения до 1.2м. при этом следует устраивать не более чем через 25 метров горизонтальные площадки (карманы) размером не менее 1.8-2м для обеспечения возможности разезда инвалидов на креслах - колясках. Тактильные средства, выполняющие предупредительную функцию на покрытие пешеходных путей на участке, следует размещать не менее чем за 0.8 м до объекта информации или начала опасного участка, изменения направления движения, входа и т.п.					

II. Заключение по зоне:

Наименование структурно-функциональной зоны	Состояние доступности <*> (к пункту 3.4 Акта обследования ОСИ)	Приложение		Рекомендации по адаптации (вид работы) <***> к пункту 4.1 Акта обследования ОСИ
		№ на плане	№ фото	
Пути движения к объекту (от остановки транспорта)	ДП-И(Г) ДУ(С, К, О, У)		40-45	технические решения невозможны - организация альтернативной формы обслуживания.

 <*> Указывается: ДП-В - доступно полностью всем; ДП-И (К, О, С, Г, У) - доступно полностью избирательно (указать категории инвалидов); ДЧ-В - доступно частично всем; ДЧ-И (К, О, С, Г, У) - доступно частично избирательно (указать категории инвалидов); ДУ - доступно условно, ВНД - недоступно.

<***> Указывается один из вариантов: не нуждается; ремонт (текущий, капитальный); индивидуальное решение с ТСР; технические решения невозможны - организация альтернативной формы обслуживания.

Комментарий к заключению: для полного приспособления доступа инвалидов структурно - функциональной зоны «Пути движения к объекту (от остановки транспорта) рекомендуется выполнить следующие мероприятия:

- оборудовать парковочное место для инвалидов;
- установить наземный тактильный указатель «место посадки инвалидов в транспортное средство»;
- установить визуальные указатели направления движения и ориентирования, знаки, предупреждающие о движении инвалидов;
- рекомендовать при наличии технической возможности оборудовать пешеходный тротуар по обе стороны проезжей части дороги;
- оборудовать регулируемый пешеходный переход.

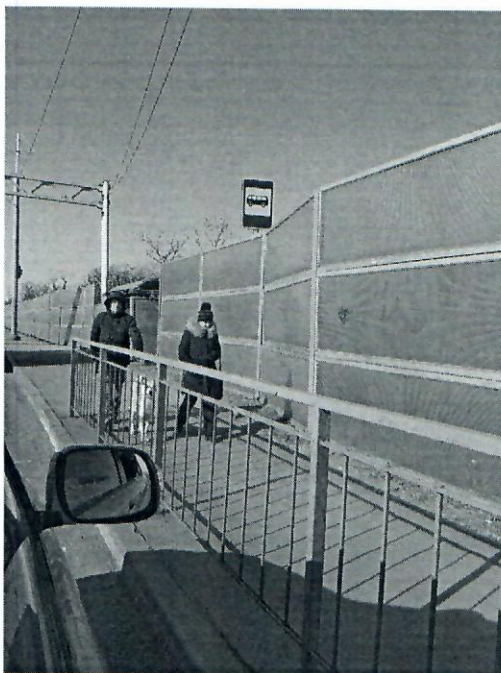

Остановка транспорта (автобуса) фото 40

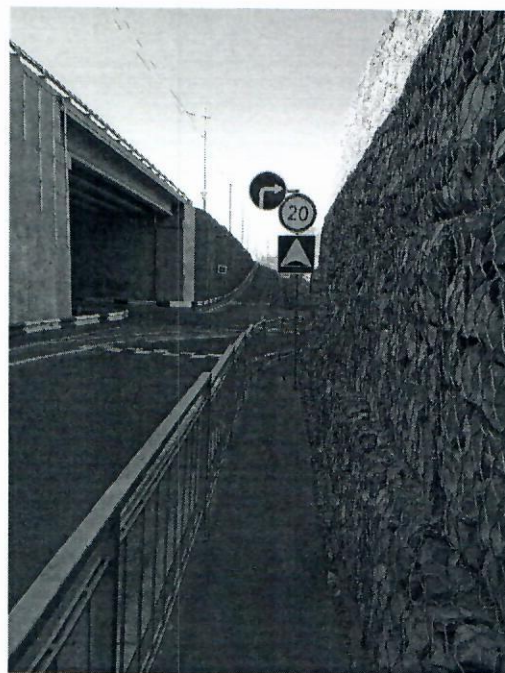

КЕП. путь движения к КЕП. фото 41



КЕП. путь движения к КЕП. Фото 42

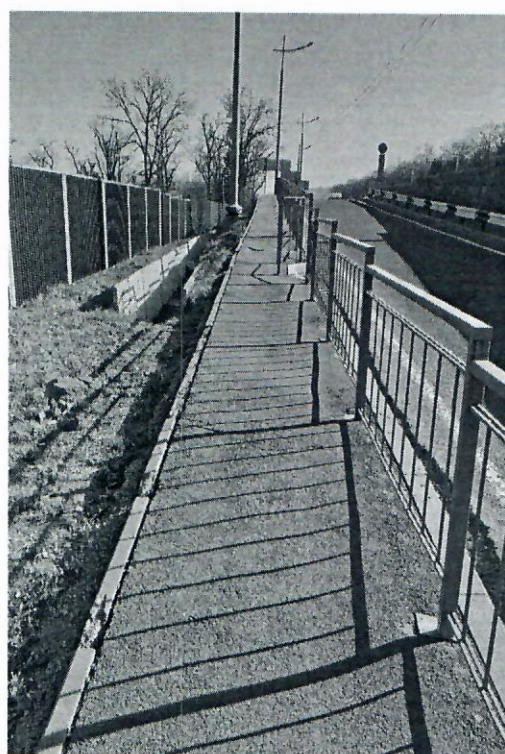

КЕП. Путь движения к КЕП фото 43

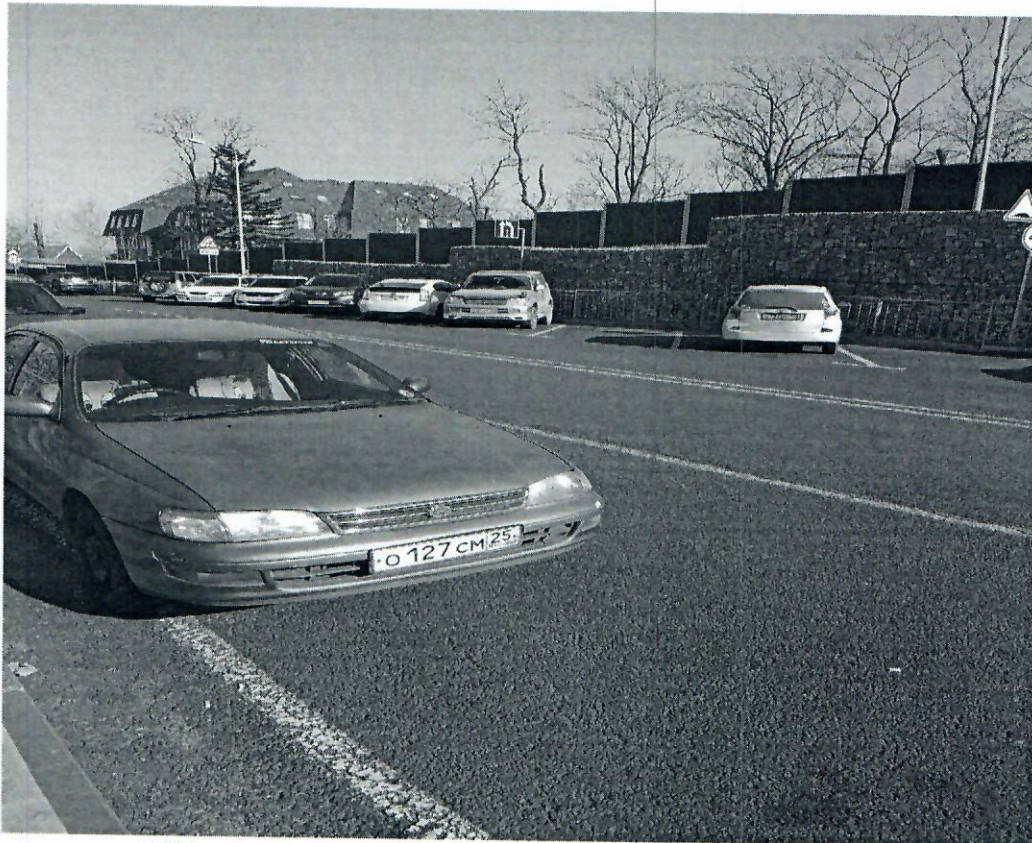

КЕП. автостоянка транспорта на проезжей дороге фото 44



КЕП. автостоянка транспорта на проезжей части дороги фото 45

ПЛАН ЭВАКУАЦИИ

арт - студия "Аллея"

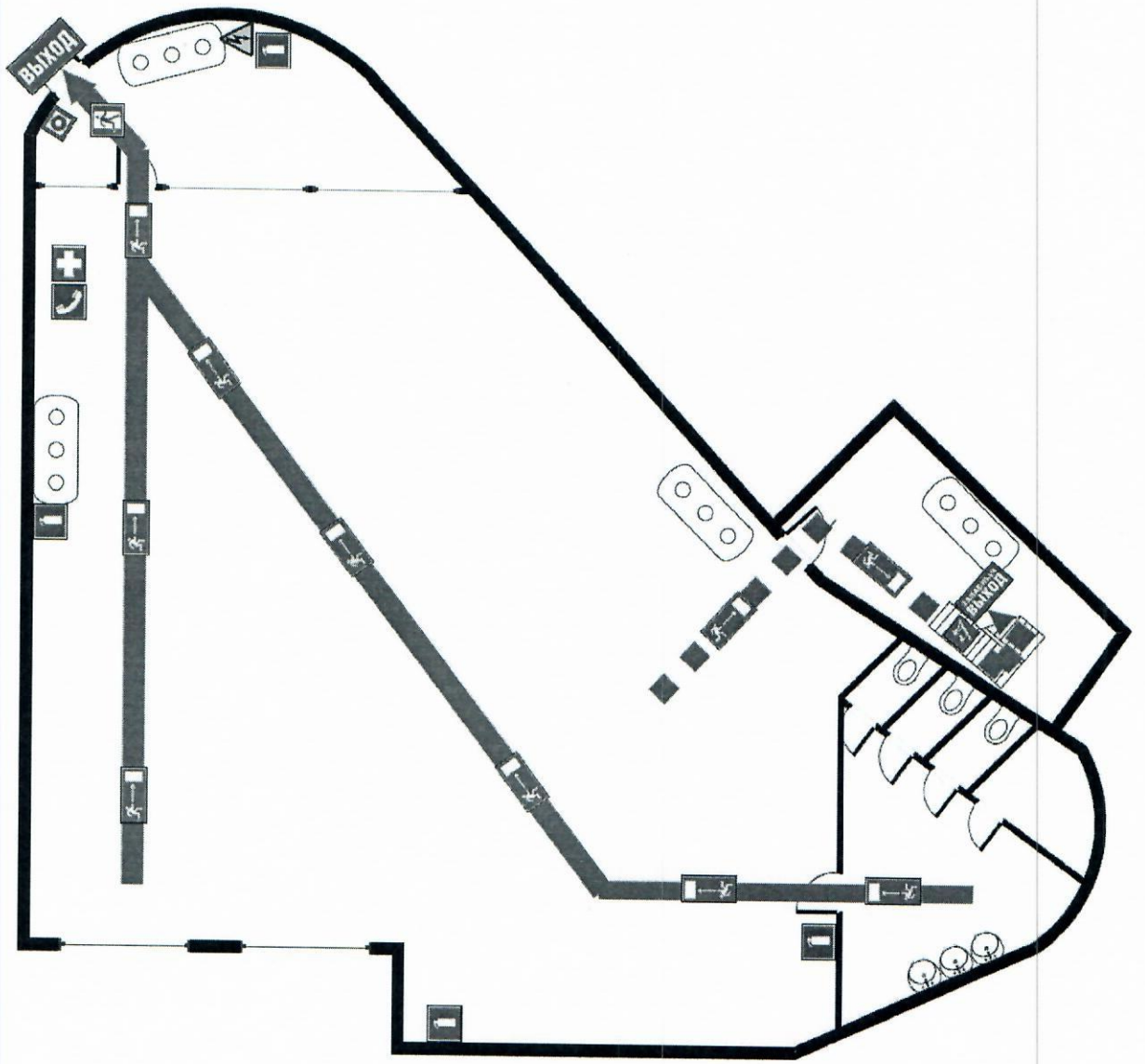

ПЛАН ЭВАКУАЦИИ 0-й этаж

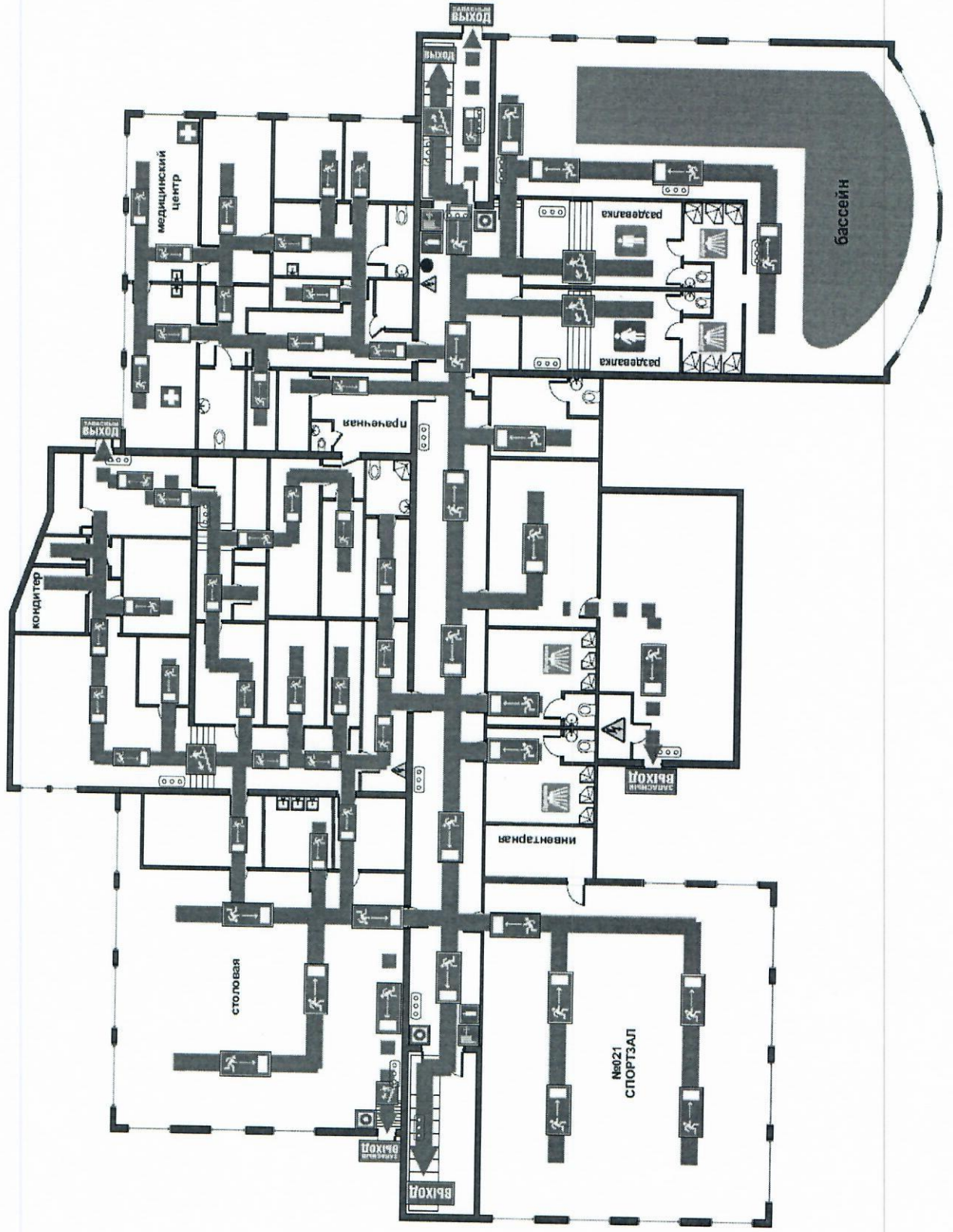

ПЛАН ЭВАКУАЦИИ

1-й этаж

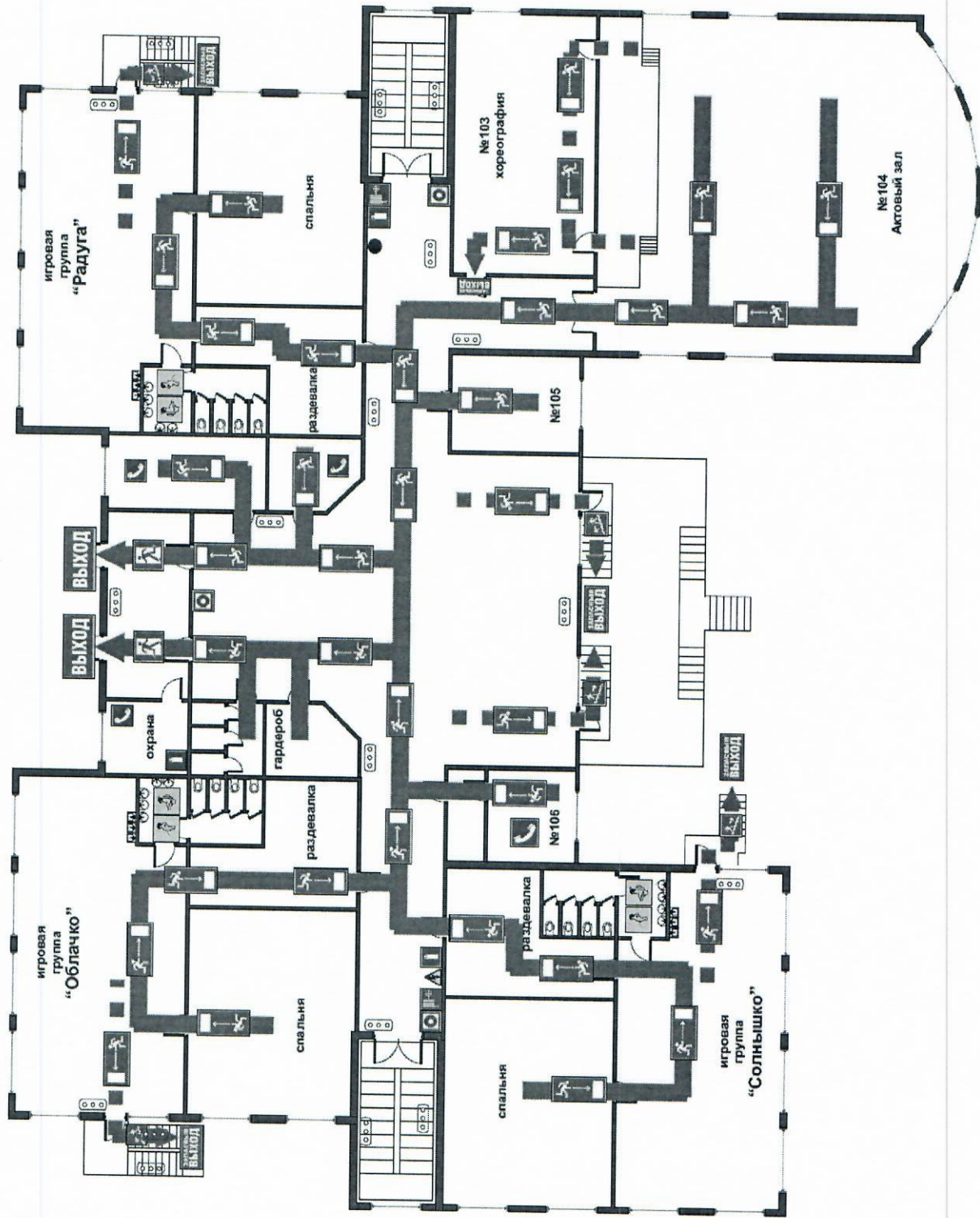

ПЛАН ЭВАКУАЦИИ

2-й этаж

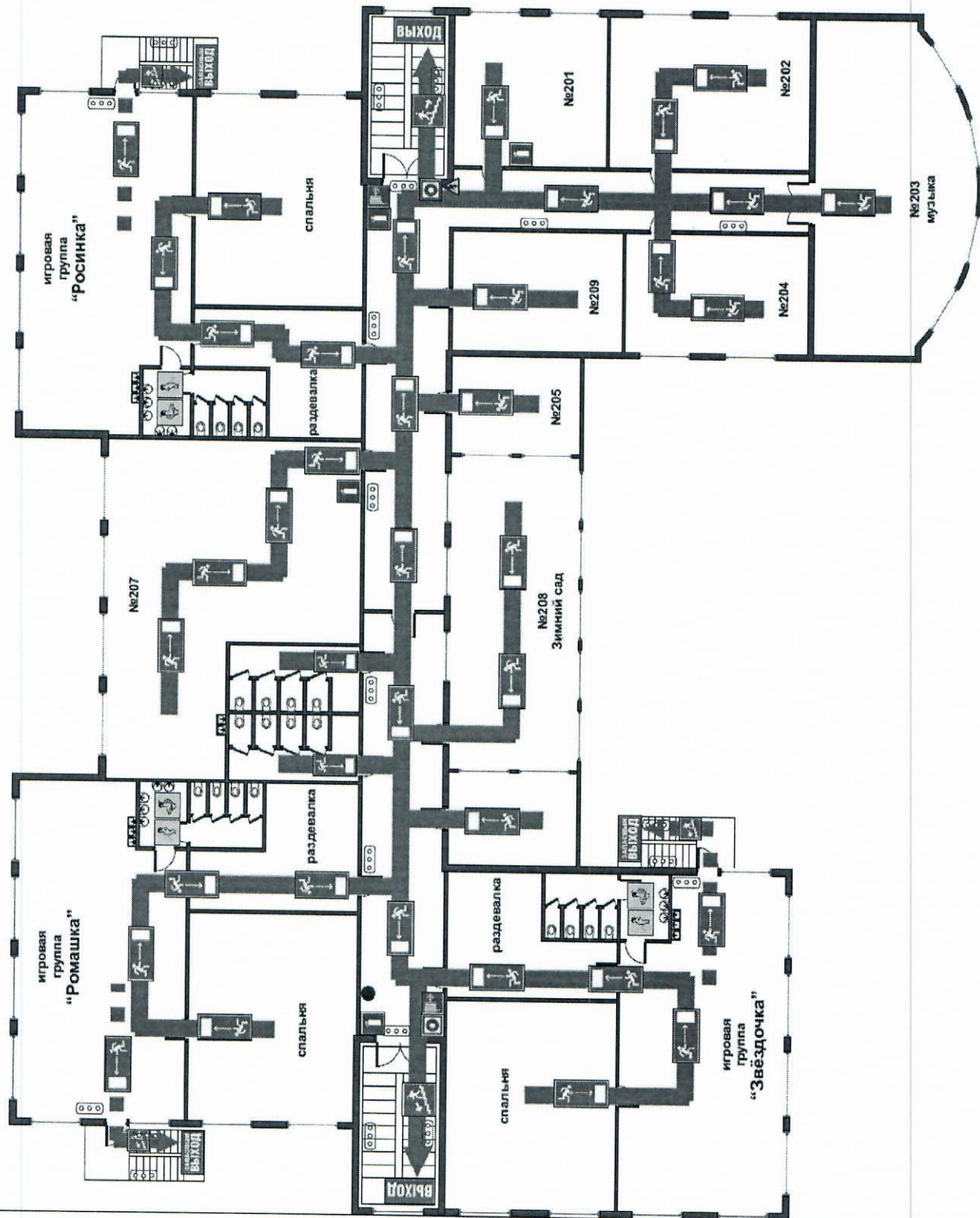

ПЛАН ЭВАКУАЦИИ

3-й этаж

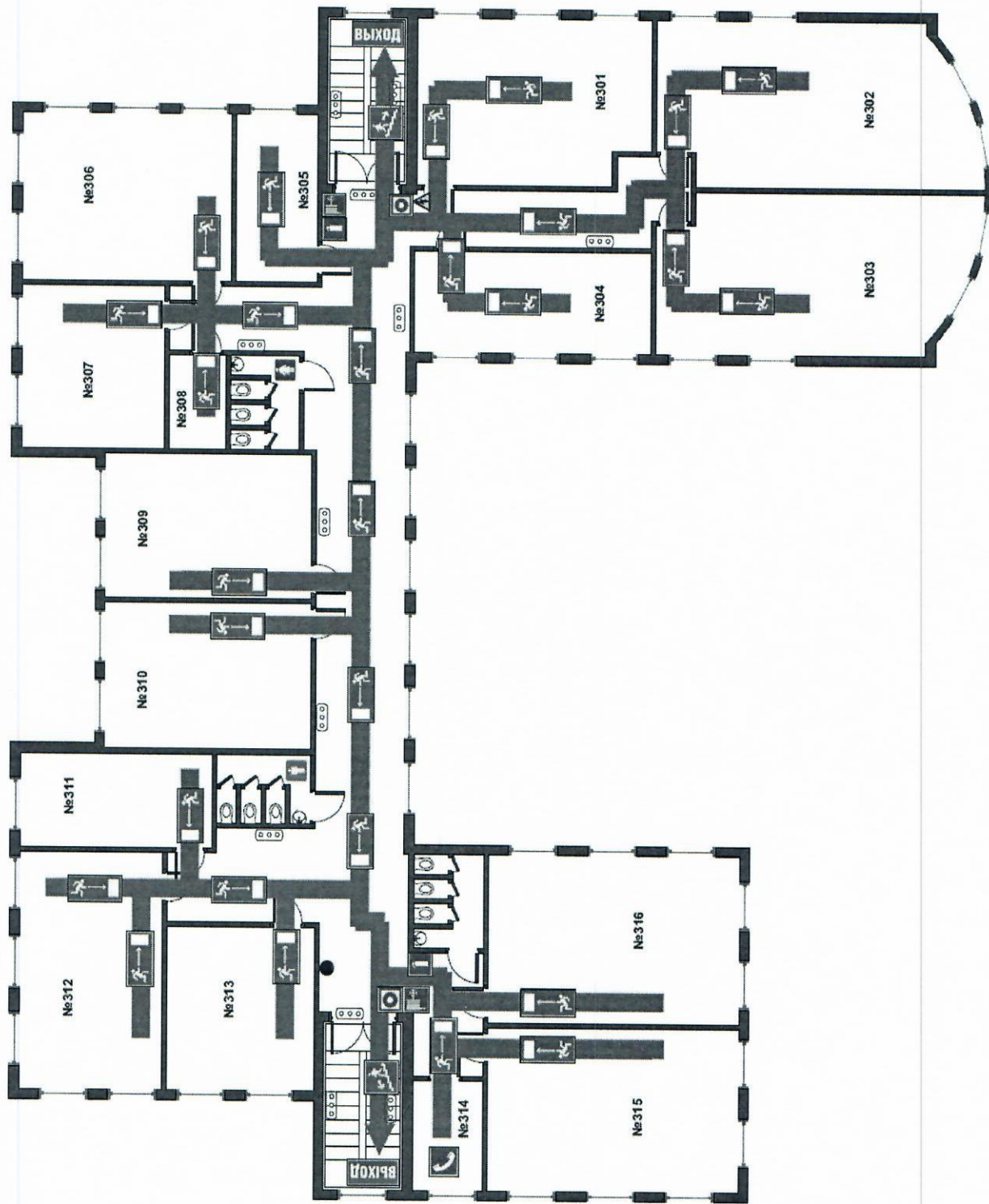

ПЛАН ЭВАКУАЦИИ

4-й этаж

